

E IV 2 / E IV 3 - vj 3/97
Ausgegeben im Dezember 1997

Öffentliche Elektrizitäts- und Gasversorgung 3. Quartal 1997

Entwicklung des Gas- und Stromverbrauchs sowie der
Nettostromerzeugung im Saarland

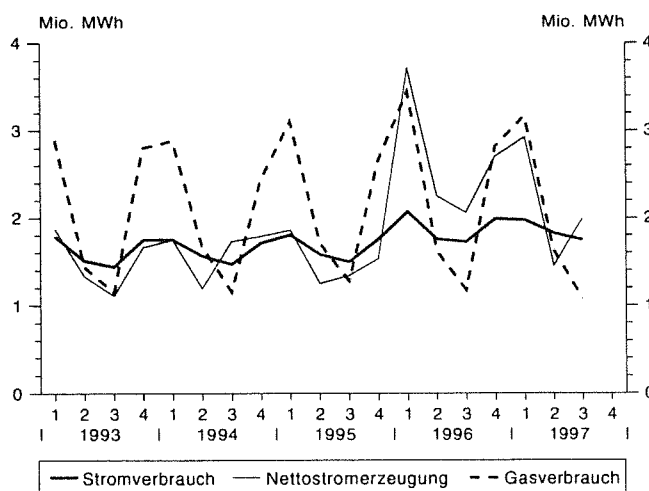

EIV2-VJ

Herausgeber:

Statistisches Landesamt
Saarland

Virchowstr. 7, 66119 Saarbrücken
Postfach 10 30 44, 66030 Saarbrücken
Tel.: (06 81) 5 01 - 59 35
Telefax: (06 81) 5 01 - 59 21
E-Mail: statistik@stala.saarland.de

Nachdruck, auch auszugsweise, nur mit
Quellenangabe gestattet

**Öffentliche Elektrizitäts- und Gasversorgung im Saarland
3. Quartal 1997**

Merkmal	3. Quartal 1996	2. Quartal 1997	3. Quartal 1997	Veränderung gegenüber		Kumulierte Werte		
				3. Quartal 1996	2. Quartal 1997	1.-3. Quartal 1996	1.-3. Quartal 1997	Ver- änderung
	MWh	MWh	MWh	%	%	MWh	MWh	%

I. Öffentliche Stromversorgung

Bruttostromerzeugung der öffentlichen Kraftwerke¹⁾

	2269239	1604981	2189486	-3,5	+36,4	8804887	6996142	-20,5
davon aus								
Regenerativer Energie ²⁾	11451	22938	15443	+34,9	-32,7	51901	64934	+25,1
Wärmekraft	2257788	1582043	2174043	-3,7	+37,4	8752986	6931208	-20,8
davon aus								
-Steinkohlen ³⁾	2079163	1428215	1984644	-4,5	+39,0	8299688	6444650	-22,4
-Heizöl ⁴⁾	23506	14617	17495	-25,6	+19,7	56922	47949	-15,8
-Erdgas	11117	20227	19677	+77,0	-2,7	65181	68988	+5,8
-sonstigen Gasen ⁵⁾	144002	118984	152227	+5,7	+27,9	331195	369621	+11,6

Eigenverbrauch¹⁾

	206791	155944	196562	-4,9	+26,0	770544	630660	-18,2
--	--------	--------	--------	------	-------	--------	--------	-------

Nettostromerzeugung der öffentlichen Kraftwerke¹⁾

	2062448	1449037	1992924	-3,4	+37,5	8034343	6365482	-20,8
Industrieeinspeisung	1113	1436	1235	+11,0	-14,0	4985	4548	-8,8
Stromabgabe an das öffentliche Netz ¹⁾	2063561	1450473	1994159	-3,4	+37,5	8039328	6370030	-20,8
Strombezug über die Landesgrenze	3619165	4109790	4077321	+12,7	-0,8	11258621	11731401	+4,2
Stromlieferung über die Landesgrenze	3957082	3736476	4325888	+9,3	+15,8	13741804	12557184	-8,6

Stromverbrauch aus dem öffentlichen Netz⁶⁾

	1725644	1823787	1745592	+1,2	-4,3	5556145	5544247	-0,2
--	---------	---------	---------	------	------	---------	---------	------

II. Öffentliche Gasversorgung

Gasverbrauch insgesamt

	1174267	1626113	1076098	-8,4	-33,8	6242411	5869245	-6,0
--	---------	---------	---------	------	-------	---------	---------	------

davon

Naturgas⁷⁾

	1174267	1626113	1076098	-8,4	-33,8	6242411	5869245	-6,0
--	---------	---------	---------	------	-------	---------	---------	------

1) einschließlich Einspeisung aus kleinen Wasser- und Blockheizkraftwerken. 2) Lauf- und Speicherwasser, Wind, Solar, Müll. 3) Steinkohle und sonstige Steinkohle (Haldenkohle). 4) leichtes und schweres Heizöl. 5) sonstige Naturgase (Methangas), Hochofengas (Gichtgas), Kokereigas. 6) einschließlich Übertragungsverlusten im öffentlichen Netz. 7) Erd- und Grubengas.

Hinweis:

Ab Januar 1996 werden die Grubenkraftwerke nicht mehr dem Bergbau sondern dem Bereich der öffentlichen Energieversorgung zugeordnet. Für die Berechnung der Veränderungsdaten wurden vergleichbare Basisdaten zugrunde gelegt.